



CURSO-TALLER EJECUTIVO

MÁSTER DE RCP

GENERALIDADES PRÁCTICAS EN LA RCP
(MUJER EMBARAZADA, NEONATO Y LACTANTE)

**CONSTANCIA CON VALOR CURRICULAR
18 HRS. CRÉDITO, 100% PRÁCTICO**

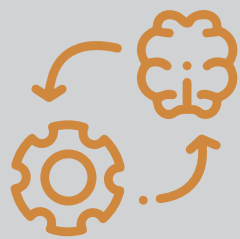

Práctico

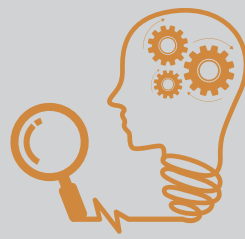

Educativo



Recreativo



Digital

GRUPO AMÉRICA LATINA. EMPRESA DE CAPACITACIÓN EJECUTIVA PARA PROFESIONALES DE ENFERMERÍA

... **TEQUILA, JALISCO** ...
DEL 26 AL 28 DE MAYO DE 2023



NOS TRANSFORMAMOS PARA BRINDARTE UNA FORMACIÓN INTEGRAL CON EL FORTALECIMIENTO DE HABILIDADES Y EL DESARROLLO DE COMPETENCIAS EN ENFERMERÍA



Apreciable participante

Sabemos lo importante que es para ti capacitarte continuamente en temas relacionados con tu profesión, por eso hemos diseñado este modelo exclusivo que te permitirá actualizarte mientras desarrollas habilidades y competencias para una formación integral: autocuidado, conocimiento y práctica en bello Tequila, Jalisco.

En la búsqueda de compartir contigo nuestra VISIÓN 2030, encontramos la fórmula exacta para transformar la vida de cada uno de los integrantes de este gran gremio y el hecho de que en este momento tú te encuentres leyendo esto, es tan sólo el primer paso para ofrecerte una formación integral guiándote en el camino para reinventarte y ser parte de esta época de cambios.

En este CURSO-TALLER EJECUTIVO te brindaremos la infraestructura inteligente que necesitas para ser uno de los agentes transformadores que la enfermería exige en estos momentos, estás a punto de experimentar este modelo multidimensional RECREATIVO, EDUCATIVO y DIGITAL, con el único fin de que logres un salto cuántico educándote para la vida, porque el futuro es hoy y es aquí donde puedes construir tu nueva versión.

MÁS DE 13 AÑOS DE EXPERIENCIA

en estrategias de capacitación para profesionales

Desde 2015 comenzamos a implementar la tecnología como herramienta para la formación integral potenciando el desarrollo de competencias y fortalecimiento de habilidades que permitan a nuestros participantes integrarse a su entorno con educación para la vida desde un entorno digital. Sin embargo el dinamismo e inmediatez que exige la época actual, nos ha llevado a desarrollar un modelo multidimensional, único en México, para la capacitación y el autocuidado de los profesionales de enfermería.





PROGRAMA MULTIDIMENSIONAL

JUEVES
25

22:00

TRASLADO DE PARTICIPANTES Y TALLERISTA
Viajamos por la madrugada por mayor seguridad y evitar cierres de carretera

VIERNES
26

DÍA LIBRE PARA CONOCER TEQUILA, JALISCO

*CONSULTA NUESTRAS RECOMENDACIONES EN LAS SECCIONES:
VIVE TEQUILA, JALISCO Y SUGERENCIAS GASTRONÓMICAS

SÁBADO 27
13:00 A 14:00 COMIDA

07:00 - 08:30 DESAYUNO
08:30 - 09:00 ACCESO A TALLER
09:00 - 13:00
MÁSTER DE RCP 100% PRÁCTICO
GENERALIDADES PRÁCTICAS EN LA RCP
(MUJER EMBARAZADA, NEONATO Y LACTANTE)

- PARO CARDIACO SÚBITO
- RCP DE CALIDAD APLICADO

14:00 - 18:00

- ATRAGANTAMIENTO
- USO DEL DEA

18:00 INTERCAMBIO CULTURAL



Alianza Contra
la Muerte Súbita Cardíaca
Sociedad Interamericana
de Cardiología



DOMINGO
28

12:00

CHECK OUT Y
TRASLADO A LUGARES DE ORIGEN

CONSTANCIA CON VALOR CURRICULAR 18 HORAS CRÉDITO
TALLER PRÁCTICOS DE ALTO IMPACTO



Cambios y retos a los que se enfrentan los profesionales en enfermería

En todas las organizaciones se experimentará el cambio en algún momento, ya sea por adquisiciones, por fusiones, nuevas tecnologías, cambios en la legislación, entre tantas otras razones.

La industria de la salud no es la excepción, más aún, por la naturaleza y relevancia del servicio que presta, está mucho más expuesta a los cambios que otras industrias. Ya sea por un nuevo descubrimiento médico; un nuevo tratamiento, medicamentos que se van creando día a día, algún insumo que disminuye algún riesgo en la hospitalización o también por nuevos sistemas.

Retos de la enfermería y nuevas formas de atención al paciente

Digitalización de procesos

Las nuevas tecnologías también están cambiando la forma de trabajar dentro de los departamentos de enfermería. Entre otros aspectos, estas innovaciones permiten:

1. Compartir la información clínica de un paciente entre profesionales de distintos centros.
2. Realizar un seguimiento activo de los pacientes con datos de sus constantes vitales.

Capacitación

Lo ideal es que, culminada la carrera; los profesionales asistan a cursos, diplomados y maestrías con los cuales puedan mejorar sus capacidades y aprender a brindar un mejor y novedoso servicio de atención a los pacientes.

Nuevas formas de atención

Para satisfacer sus demandas se viene trabajando en diversos tipos de atención como: domiciliaria, hospitalización domiciliaria con control del enfermero a distancia, atención telefónica y atención temprana ante patologías potenciales.

Manejo emocional

El estrés es una condición ocasionada frente a un escenario de mucha presión e incertidumbre, y en el caso de los profesionales en enfermería son quienes lo padecen con mayor frecuencia. Por ello, es importante desarrollar un adecuado manejo emocional en momentos delicados con sus pacientes, se convierte en un desafío retador alcanzable.

En el año 2000, Netflix quiso aliarse con Blockbuster, al que le ofreció llevarle la parte online. El CEO de la compañía rechazó la idea porque le parecía ridícula. En 2010, Blockbuster se declaró en bancarrota.



El éxito de Kodak duró por muchas décadas, hasta que en 2012 se declararon en bancarrota debido al auge de las fotos digitales.



Cuando comenzaron a salir dispositivos con pantallas táctiles, Blackberry no se sumó al cambio, por proteger lo que ya tenía, sin embargo en 2017, el CEO John Chen anunció que la compañía iba a dejar de lado la creación de teléfonos móviles para centrarse en una nueva estrategia.



La resistencia al cambio mata. La innovación conlleva riesgo y sus emprendimientos necesitan de un liderazgo y mentalidad muy diferente.



Tequila, Jalisco. Un Pueblo Mágico.

Atractivo por sus paisajes agaveros, las antiguas haciendas y las destilerías que fabrican la deliciosa bebida emblema de México.

Dicen que el tequila arregla los corazones rotos, apresura desenlaces y ayuda a olvidar. Ésta es una leyenda que se puede leer en los distintos establecimientos de uno de los Pueblos Mágicos más sorprendentes de Jalisco: Tequila. Está en ti descubrir qué tan cierto es.

Su nombre viene de la voz náhuatl “Tecuilan” que significa “lugar de tributos”. Tequila guarda celosamente algunas de sus más antiguas tradiciones, como la típica bendición de las nueve de la noche, cuando el cura del lugar bendice a los habitantes al tocar las campanas en tres ocasiones. El pueblo se detiene en ese momento, los lugareños se ponen de pie y dirigen su mirada hacia la iglesia.

Está ubicado a 1,700 m y de clima semiárido y subtropical, donde buena parte del año es seco y templado, con una temperatura promedio de 23 ° C. Además del agaves se cultivan ciruelas, mango y plátano.

La ciudad está cerca de los pies del volcán de Tequila y la rodean campos del ingrediente principal de este licor, la planta del agave azul. El proceso de producción se puede observar en varias destilerías y haciendas. El Museo Nacional del Tequila y el Museo Los Abuelos tienen exhibiciones sobre la historia de esta bebida.



COSTOS PARA PARTICIPANTES



ACCESO AL EVENTO, HOSPEDAJE Y TRANSPORTE EJECUTIVO

3 DÍAS, 2 NOCHES
DOBLE Y TRIPLE

CONGRESISTA
\$5,999

ACOMPAÑANTE
\$5,499

INCLUYE:

Acceso al evento, kit de bienvenida, constancia con valor curricular, hospedaje, transporte ejecutivo, coffee break en el evento, coordinador de eventos

ACCESO AL EVENTO, HOSPEDAJE

3 DÍAS, 2 NOCHES
DOBLE Y TRIPLE

CONGRESISTA
\$4,999

ACOMPAÑANTE
\$4,599

INCLUYE:

Acceso al evento, kit de bienvenida, constancia con valor curricular, hospedaje, coffee break en el evento, coordinador de eventos

ACCESO AL EVENTO

\$2,500

INCLUYE:

Acceso al evento, kit de bienvenida, constancia con valor curricular, coffee break en el evento, coordinador de eventos

Costos sujetos a cambios sin previo aviso

PORQUE EL CONOCIMIENTO NO ES UN GASTO, ES UNA INVERSIÓN

FECHA DE REGISTRO

31/10/22	15/11/22	30/11/22	15/12/22	31/12/22	15/1/22	30/1/22	15/2/22	1/3/22	15/3/22	31/3/22	15/4/22
\$700	\$482	\$482	\$482	\$482	\$482	\$482	\$482	\$482	\$482	\$482	\$479
	\$700	\$530	\$530	\$530	\$530	\$530	\$530	\$530	\$530	\$530	\$529
		\$700	\$589	\$589	\$589	\$589	\$589	\$589	\$589	\$589	\$587
			\$700	\$663	\$663	\$663	\$663	\$663	\$663	\$663	\$658
				\$700	\$757	\$757	\$757	\$757	\$757	\$757	\$757
					\$700	\$884	\$884	\$884	\$884	\$884	\$879
						\$700	\$1,060	\$1,060	\$1,060	\$1,060	\$1,059
							\$700	\$1,325	\$1,325	\$1,325	\$1,324
								\$700	\$1,767	\$1,767	\$1,765
									\$2,000	\$2,000	\$1,999
										\$3,000	\$2,999

APARTA CON \$700 Y LIQUIDA QUINCENALMENTE:
Regístrate antes del 31 de diciembre, posterior a la fecha tendrá un aumento de \$1,000



NOS TRANSFORMAMOS PARA BRINDARTE UNA FORMACIÓN INTEGRAL CON EL FORTALECIMIENTO DE HABILIDADES Y EL DESARROLLO DE COMPETENCIAS EN ENFERMERÍA



GUÍA DE SALUD



LAVA TUS MANOS CON AGUA Y JABÓN



CUBRE TU NARIZ Y BOCA AL TOSER O ESTORNUDAR CON PAÑUELOS DESECHABLES O CON TU ANTEBRAZO

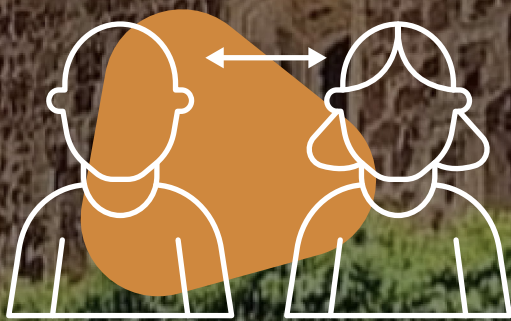

EVITA EL CONTACTO CERCANO CON PERSONAS CON GRIPE O RESFRIADO



UTILIZA CUBREBOCAS PERMANENTEMENTE



DESINFECTA TUS MANOS CON GEL ANTIBACTERIAL A BASE DE ALCOHOL

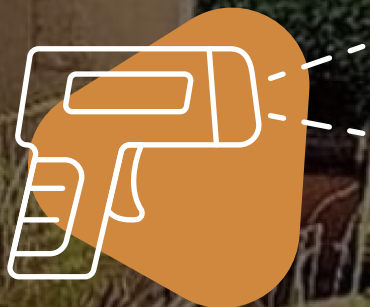

MIDE TU TEMPERATURA AL INGRESAR A LAS SEDES DEL EVENTO

HOSPEDAJE

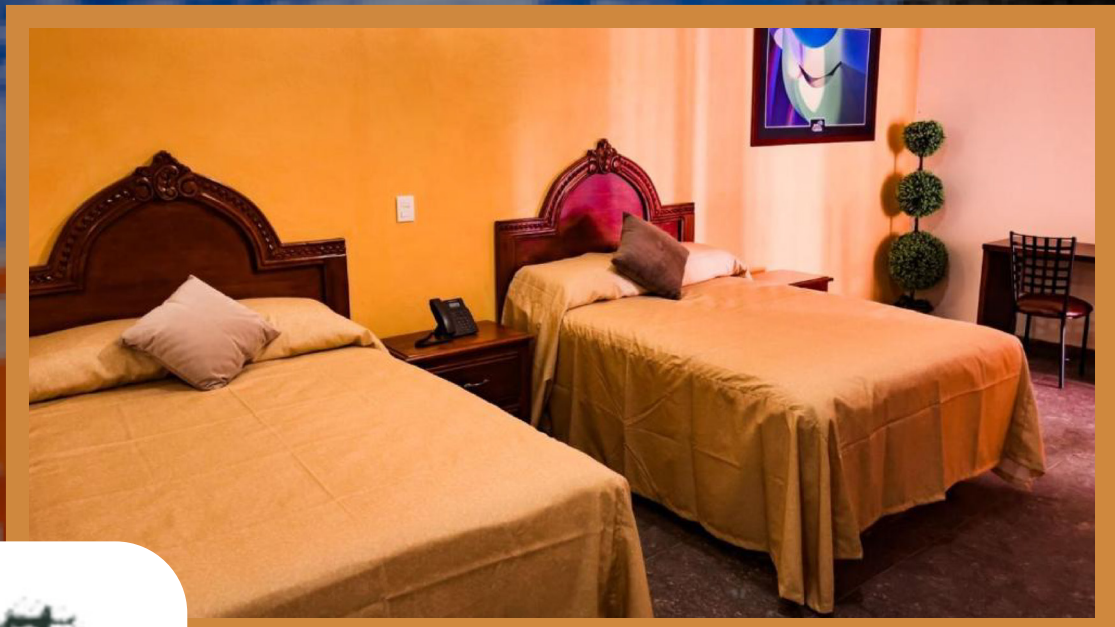

3 DÍAS Y 2 NOCHES

Hotel de lujo en el corazón de Tequila, Jalisco.

Rodeado de murales pintorescos y hermosos jardines es uno de los hoteles más singulares ubicado en el corazón del pueblo de tequila, la cercanía perfecta para conocer y vivir la experiencia completa.

CUENTA CON:

- WiFi de alta velocidad
- Restaurant
- Centro fitness
- Alberca

Quedarás encantado con su tranquilidad y su perfecta armonía de espacios para relajarte y conocer del mágico pueblo de Tequila.

VIVE TEQUILA, JALISCO

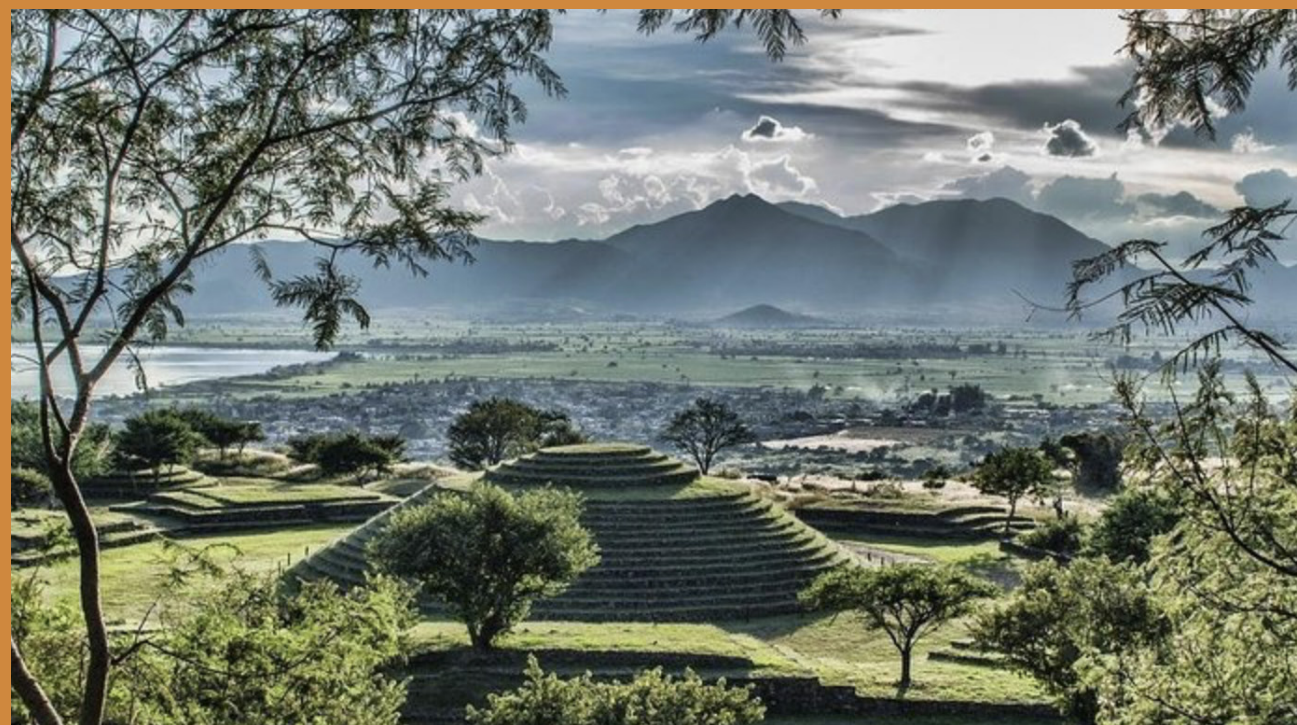

Ruinas arqueológicas precolombianas en Teuchitlán.

Combina una visita al pintoresco pueblo de Tequila con las ruinas arqueológicas precolombinas en Teuchitlán disfruta la historia, el arte y la cultura de México mientras aprendes sobre las antiguas culturas que alguna vez dominaron el Valle del Tequila en Guachimontones.



Cascada Los Azules.

Un espacio en donde la naturaleza se conjuga, agua cristalina y corriente de agua natural, podrás sacar fotografías a sus cascadas y pasar un momento agradable en la tranquilidad de la barranca, e incluso comer algunos de los frutos de temporada que encontrarás en el camino.

VIVE TEQUILA, JALISCO



Mirador del Chiquihuitillo.

Una vista hermosa para observar desde las plantaciones de agaves azules, la inmensidad de la Sierra Madre Occidental y las lomas que rodean el pueblo hasta el imponente Volcán de Tequila.



Templo La Purísima o La Parroquia.

En el centro histórico de la ciudad de Tequila, testigo de la historia, dedicado a Santo Santiago Apóstol, patrono de los pueblos de la región, profese o no la religión católica es un punto obligado en tu próxima visita a este pueblo mágico.

SUGERENCIAS GASTRONÓMICAS



TORTA AHOGADA



BIRRIA



JUGO DE CARNE



BARBACOA JALISCIENSE



TEJUINO



JERICALLA



Estimado colega

Agradecemos tu interés en formar parte de esta gran transformación, esperamos cumplir con el principal objetivo fijado: el salto cuántico de cada uno de los testigos de este nuevo y único modelo ejecutivo de formación integral, diseñado exclusivamente para los profesionales de enfermería que como tú, no sólo se preocupan sino también se ocupan de su autocuidado y constante capacitación.

Es un honor para GRUPO AMÉRICA LATINA recibir a todos aquellos enfermeros jóvenes, residentes, pasantes y profesionales de enfermería en general, que cada vez participan más de nuestros eventos en los que nuestro COMITÉ DE LOGÍSTICA de la mano del compromiso, experiencia y dedicación de nuestro CONTENT MANAGER, realizan una ardua y permanente labor para continuar siendo punta de lanza en la formación continua de este sector tan valioso e importante como lo es el SECTOR DE LA SALUD.

Vivamos juntos el bello Tequila, Jalisco y esta gran experiencia que nos permite compartir la VISIÓN 2030.