



# CURSO-TALLER EJECUTIVO

## PEDIÁTRICO

ESTABILIZACIÓN Y TRANSPORTE DEL PACIENTE EN ESTADO CRÍTICO  
DILUCIÓN DE MEDICAMENTOS DURANTE LA REANIMACIÓN NEONATAL

**CONSTANCIA CON VALOR CURRICULAR**

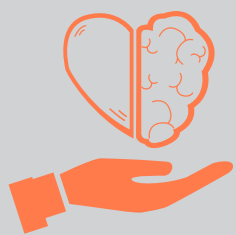

*Recreativo*

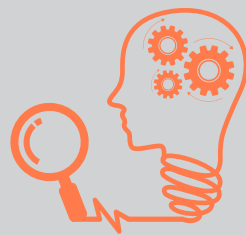

*Educativo*



*Digital*

GRUPO AMÉRICA LATINA. EMPRESA DE CAPACITACIÓN EJECUTIVA PARA PROFESIONALES DE ENFERMERÍA

... **COZUMEL** ...  
**DEL 23 AL 26 DE FEBRERO DE 2023**



NOS TRANSFORMAMOS PARA BRINDARTE UNA FORMACIÓN INTEGRAL CON EL FORTALECIMIENTO DE HABILIDADES Y EL DESARROLLO DE COMPETENCIAS EN ENFERMERÍA



## Apreciable participante

Sabemos lo importante que es para ti capacitarte continuamente en temas relacionados con tu profesión, por eso hemos diseñado este modelo exclusivo que te permitirá actualizarte mientras desarrollas habilidades y competencias para una formación integral: autocuidado, conocimiento y práctica en la maravillosa isla de Cozumel.

En la búsqueda de compartir contigo nuestra VISIÓN 2030, encontramos la fórmula exacta para transformar la vida de cada uno de los integrantes de este gran gremio y el hecho de que en este momento tú te encuentres leyendo esto, es tan sólo el primer paso para ofrecerte una formación integral guiándote en el camino para reinventarte y ser parte de esta época de cambios.

En este CURSO-TALLER EJECUTIVO te brindaremos la infraestructura inteligente que necesitas para ser uno de los agentes transformadores que la enfermería exige en estos momentos, estás a punto de experimentar este modelo multidimensional RECREATIVO, EDUCATIVO y DIGITAL, con el único fin de que logres un salto cuántico educándote para la vida, porque el futuro es hoy y es aquí donde puedes construir tu nueva versión.

# MÁS DE 13 AÑOS DE EXPERIENCIA

## *en estrategias de capacitación para profesionales*

Desde 2015 comenzamos a implementar la tecnología como herramienta para la formación integral potenciando el desarrollo de competencias y fortalecimiento de habilidades que permitan a nuestros participantes integrarse a su entorno con educación para la vida desde un entorno digital. Sin embargo el dinamismo e inmediatez que exige la época actual, nos ha llevado a desarrollar un modelo multidimensional, único en México, para la capacitación y el autocuidado de los profesionales de enfermería.





# PROGRAMA MULTIDIMENSIONAL

**CONSTANCIA CON VALOR CURRICULAR**  
**2 TALLERES TEÓRICOS - PRÁCTICOS DE ALTO IMPACTO**

**VIERNES 24**

11:00 - 11:30 RECESO E HIDRATACIÓN / 13:00 A 15:00 COMIDA

**JUEVES 23**

**09:00 - 13:00**  
TRASLADO DE PARTICIPANTES Y TALLERISTA  
**15:00 - 16:00**  
CHECK IN

**07:00 - 08:30 DESAYUNO**  
**08:30 - 09:00 ACCESO A TALLER**  
**09:00 - 13:00**  
**ESTABILIZACIÓN Y TRASLADO DEL PACIENTE PEDIÁTRICO Y NEONATAL EN ESTADO CRÍTICO**  
GENERALIDADES  
OBJETIVO DEL TRANSPORTE Y PREPARACIÓN DEL PACIENTE  
ESCALA DE CLASIFICACIÓN DE RIESGO PARA EL TRANSPORTE INTRAHOSPITALARIO DEL PACIENTE GRAVE  
PROCEDIMIENTOS Y ALGORITMOS DE TRASLADO DEL PACIENTE  
CLASIFICACIÓN DE PROBLEMAS MÁS FRECUENTES  
GUÍA RÁPIDA: CHECKLIST  
PROGRAMA S.T.A.B.L.E.  
TALLER PRÁCTICO Y CONCLUSIONES  
**15:00 - 18:00**  
**DILUCIÓN DE FÁRMACOS DURANTE RCP PEDIÁTRICO Y NEONATAL**  
CONCEPTOS BÁSICOS  
VÍAS DE ADMINISTRACIÓN DE FÁRMACOS  
TABLA DE CONVERSIONES  
CONCEPTOS Y DIFERENCIA ENTRE DILUIR, AFORAR Y MEZCLAR EN UNA REANIMACIÓN CARDIOPULMONAR, ¿QUÉ FÁRMACOS USAREMOS?  
FÁRMACOS MÁS UTILIZADOS Y DOSIFICACIÓN  
RESPONSABILIDADES DEL CARRO DE PARO CARDIORESPIRATORIO  
USO ADECUADO DE LOS LÚMENES DEL CATÉTER CENTRAL  
TÉCNICA DE SASH  
DE QUÉ DEPENDE LA DILUCIÓN DE MEDICAMENTOS  
LINEAMIENTOS DE LA NORMA OFICIAL MEXICANA  
CONCLUSIONES  
**18:00 INTERCAMBIO CULTURAL**

**SÁBADO 25**

**DÍA LIBRE PARA CONOCER COZUMEL**  
\*CONSULTA NUESTRAS RECOMENDACIONES EN LAS SECCIONES:  
VIVE COZUMEL Y SUGERENCIAS GASTRONÓMICAS

**DOMINGO 26**

**07:00 - 10:00**  
DESAYUNO  
**12:00**  
CHECK OUT Y TRASLADO A LUGARES DE ORIGEN



## Cambios y retos a los que se enfrentan los profesionales en enfermería

En todas las organizaciones se experimentará el cambio en algún momento, ya sea por adquisiciones, por fusiones, nuevas tecnologías, cambios en la legislación, entre tantas otras razones.

La industria de la salud no es la excepción, más aún, por la naturaleza y relevancia del servicio que presta, está mucho más expuesta a los cambios que otras industrias. Ya sea por un nuevo descubrimiento médico; un nuevo tratamiento, medicamentos que se van creando día a día, algún insumo que disminuye algún riesgo en la hospitalización o también por nuevos sistemas.

## Retos de la enfermería y nuevas formas de atención al paciente

Digitalización de procesos

Las nuevas tecnologías también están cambiando la forma de trabajar dentro de los departamentos de enfermería. Entre otros aspectos, estas innovaciones permiten:

1. Compartir la información clínica de un paciente entre profesionales de distintos centros.
2. Realizar un seguimiento activo de los pacientes con datos de sus constantes vitales.

### Capacitación

Lo ideal es que, culminada la carrera; los profesionales asistan a cursos, diplomados y maestrías con los cuales puedan mejorar sus capacidades y aprender a brindar un mejor y novedoso servicio de atención a los pacientes.

### Nuevas formas de atención

Para satisfacer sus demandas se viene trabajando en diversos tipos de atención como: domiciliaria, hospitalización domiciliaria con control del enfermero a distancia, atención telefónica y atención temprana ante patologías potenciales.

### Manejo emocional

El estrés es una condición ocasionada frente a un escenario de mucha presión e incertidumbre, y en el caso de los profesionales en enfermería son quienes lo padecen con mayor frecuencia. Por ello, es importante desarrollar un adecuado manejo emocional en momentos delicados con sus pacientes, se convierte en un desafío retador alcanzable.

En el año 2000, Netflix quiso aliarse con Blockbuster, al que le ofreció llevarle la parte online. El CEO de la compañía rechazó la idea porque le parecía ridícula. En 2010, Blockbuster se declaró en bancarrota.



El éxito de Kodak duró por muchas décadas, hasta que en 2012 se declararon en bancarrota debido al auge de las fotos digitales.



Cuando comenzaron a salir dispositivos con pantallas táctiles, Blackberry no se sumó al cambio, por proteger lo que ya tenía, sin embargo en 2017, el CEO John Chen anunció que la compañía iba a dejar de lado la creación de teléfonos móviles para centrarse en una nueva estrategia.



La resistencia al cambio mata. La innovación conlleva riesgo y sus emprendimientos necesitan de un liderazgo y mentalidad muy diferente.



## Cozumel, paraíso del Caribe en la costa del Estado de Quintana Roo en la franja de la Riviera Maya.

El interés turístico que despierta y la continua afluencia de cruceros hace que sea una de las islas más visitadas, debido a la fama bien ganada de su paradisíaca condición.

Su arrecife es uno de los más famosos del mundo, un asentamiento maya relacionado con ritos de adoración a los dioses. En menos de un día se pueden recorrer en totalidad los 47 km de largo y aproximadamente 15 km de ancho de la isla de Cozumel. Algunas calles están decoradas con inmensos murales de grafitis del proyecto SEA Walls, Murals For The Oceans, pintados por artistas internacionales.

Cozumel es una de las joyas de la Riviera Maya, alberga bellezas naturales que la han convertido en la favorita de miles de turistas; sus playas, cenotes, lagunas, largas planicies, ríos subterráneos, son algunos de sus principales atractivos.

Su nombre en maya significa tierra de las golondrinas y desde antiguo era foco de atracción para los pueblos prehispánicos. En el Chilam Balam se puede leer: “Cuando se multiplicó la muchedumbre de los hijos de la Tierra, fue el centro Cuzamil, la flor de la tierra...”. Una flor que sigue dando hermosos frutos.

En pocas palabras, Cozumel es un Paraíso donde se unen tradición, sabor y alegría. Siempre te encontrarás con una cara amable y una cálida bienvenida que hará de tu visita una experiencia inolvidable.

# COSTOS PARA PARTICIPANTES

## ACCESO AL EVENTO, HOSPEDAJE Y TRANSPORTE AÉREO

**4 DÍAS, 3 NOCHES**  
DOBLE Y TRIPLE

**CONGRESISTA**  
\$13,900

**ACOMPAÑANTE**  
\$12,900

**INCLUYE:**

Acceso al evento, kit de bienvenida, constancia con valor curricular, hospedaje todo incluido, vuelos redondos, maleta documentada por pasajero, traslados: aeropuerto><hotel, coffee break en el evento, coordinador de eventos

## ACCESO AL EVENTO, HOSPEDAJE

**4 DÍAS, 3 NOCHES**  
DOBLE Y TRIPLE

**CONGRESISTA**  
\$9,500

**ACOMPAÑANTE**  
\$8,500

**INCLUYE:**

Acceso al evento, kit de bienvenida, constancia con valor curricular, hospedaje todo incluido, coffee break en el evento, coordinador de eventos

## ACCESO AL EVENTO

\$2,500

**INCLUYE:**

Acceso al evento, kit de bienvenida, constancia con valor curricular, coffee break en el evento, coordinador de eventos

**PORQUE EL CONOCIMIENTO NO ES UN GASTO, ES UNA INVERSIÓN**

## DESDE 9 PAGOS QUINCENALES

REGISTRO	15/9/2022	30/9/2022	15/10/2022	31/10/2022	15/11/2022	30/11/2022	15/12/2022	31/12/2022	15/1/2022	30/1/2022
9	\$ 1,000	\$ 1,434	\$ 1,434	\$ 1,434	\$ 1,434	\$ 1,434	\$ 1,434	\$ 1,434	\$ 1,434	\$ 1,434
8		\$ 1,000	\$ 1,613	\$ 1,613	\$ 1,613	\$ 1,613	\$ 1,613	\$ 1,613	\$ 1,613	\$ 1,613
7			\$ 1,000	\$ 1,843	\$ 1,843	\$ 1,843	\$ 1,843	\$ 1,843	\$ 1,843	\$ 1,843
6				\$ 1,000	\$ 2,150	\$ 2,150	\$ 2,150	\$ 2,150	\$ 2,150	\$ 2,150
5					\$ 1,000	\$ 2,580	\$ 2,580	\$ 2,580	\$ 2,580	\$ 2,580
4						\$ 2,500	\$ 2,580	\$ 2,580	\$ 2,580	\$ 2,580
3							\$ 2,500	\$ 3,800	\$ 3,800	\$ 3,800
2								\$ 2,500	\$ 5,700	\$ 5,700
1									\$ 6,950	\$ 6,950

\*\*\*Costos sujetos a cambios sin previo aviso\*\*\*



# GUÍA DE SALUD



**LAVA TUS MANOS CON AGUA Y JABÓN**



**CUBRE TU NARIZ Y BOCA AL TOSER O ESTORNUDAR CON PAÑUELOS DESECHABLES O CON TU ANTEBRAZO**

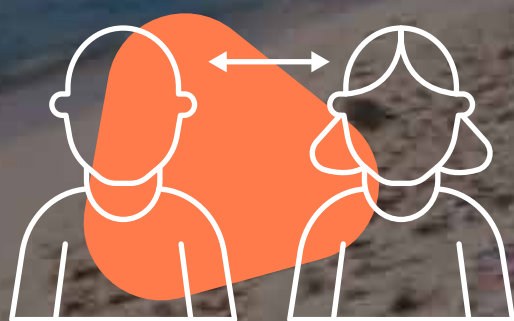

**EVITA EL CONTACTO CERCANO CON PERSONAS CON GRIPE O RESFRIADO**



**UTILIZA CUBREBOCAS PERMANENTEMENTE**



**DESINFECTA TUS MANOS CON GEL ANTIBACTERIAL A BASE DE ALCOHOL**



**MIDE TU TEMPERATURA AL INGRESAR A LAS SEDES DEL EVENTO**

# HOSPEDAJE

*todo incluido*



**4 días y 3 noches:**

Las comidas y bebidas en el lugar están incluidas (desayuno, almuerzo, cena y refrigerios)

Entretenimiento en vivo todas las noches GRATIS en el anfiteatro al aire libre

3 Restaurantes, 2 con Cena a la Carta de Cocina Mexicana e Italiana y 2 Snack Bars

Deportes acuáticos no motorizados

Acceso a Internet Inalámbrico

5 bares en el lugar

Piscinas y jacuzzis frente al mar y piscina infinita

Acceso exclusivo a la playa desde los jardines del hotel a través de un paso subterráneo privado

Muelle privado en las instalaciones

Cancha de voleibol en la playa

Club de playa aislado

Paradise Reef está ubicado justo en frente de la playa del hotel, formando una pequeña cala que brinda al hotel un área de playa apartada, ideal para bucear y nadar, incluso para principiantes

Todas las propinas incluidas



# VIVE COZUMEL



## El Parque Eco Turístico Punta sur es la reserva natural más grande en Cozumel.

Sus amplias playas de fina arena blanca, su diversidad de flora y fauna, sus vistas espectaculares desde el faro Celarain y un asombroso paseo en bote por la Laguna de Colombia lo hacen el lugar ideal para los amantes de la naturaleza.



## El Cielo, una playa protegida donde habitan estrellas de mar.

Es un banco de arena que se localiza a unos 800 metros de la costa de Cozumel. Sus aguas cristalinas y poco profundas colocan como uno de los mejores destinos del Caribe mexicano para la práctica de snorkel y buceo para admirar su fauna marina: tortugas marinas, mantarrayas, corales y peces de colores.

# VIVE COZUMEL



**La zona arqueológica de San Gervasio es el centro prehispánico más importante en la Isla de Cozumel.**

Constituida por seis conjuntos arquitectónicos y otros templos aislados de gran interés que muestran cómo los mayas desarrollaban sus actividades administrativas, religiosas y la vida diaria, y que se unen por una red de Sacbés o caminos blancos.



**Chankanaab, parque de Aventura.**

Disfruta la bella playa o practique el snorkel o buceo en los arrecifes más bellos de la isla, entre otras actividades para escoger: Tour Eco-Arqueológico, Show Lobos Marinos y manatíes, Tours de Snuba y Seatrek, nados con delfines, Spa, Experiencia Tequilera, y mucho más.

# SUGERENCIAS GASTRONÓMICAS



**PAN DE CAZÓN**



**PESCADO TIKIN XIC**



**PESCADO A LA TALLA**



**PEZ LEÓN**



**PAPADZULES**



**TACOS DE COCHINITA PIBIL**



## Estimado colega

Agradecemos tu interés en formar parte de esta gran transformación, esperamos cumplir con el principal objetivo fijado: el salto cuántico de cada uno de los testigos de este nuevo y único modelo ejecutivo de formación integral, diseñado exclusivamente para los profesionales de enfermería que como tú, no sólo se preocupan sino también se ocupan de su autocuidado y constante capacitación.

Es un honor para GRUPO AMÉRICA LATINA recibir a todos aquellos enfermeros jóvenes, residentes, pasantes y profesionales de enfermería en general, que cada vez participan más de nuestros eventos en los que nuestro COMITÉ DE LOGÍSTICA de la mano del compromiso, experiencia y dedicación de nuestro CONTENT MANAGER, realizan una ardua y permanente labor para continuar siendo punta de lanza en la formación continua de este sector tan valioso e importante como lo es el SECTOR DE LA SALUD.

Vivamos juntos la maravillosa isla de Cozumel y esta gran experiencia que nos permite compartir la VISIÓN 2030.